



PREFEITURA MUNICIPAL DE MARILÂNDIA
Secretaria Municipal de Administração

DECRETO Nº 6011, de 29 de outubro de 2025.

EMENTA: DESAPROPRIAÇÃO DE UTILIDADE PÚBLICA, NESTE MUNICÍPIO.

O Prefeito Municipal de Marilândia, Estado do Espírito Santo, no uso de suas atribuições legais, conferido pelo art. 64 inciso IV da Lei Orgânica do Município, **RESOLVE:**

Art. 1º- Fica declarada de utilidade pública, para fins de desapropriação por via amigável, em favor do Município de Marilândia/ES, a área de 31.722,15m² a ser desmembrada de área maior (56.560,00 m²), de propriedade do senhor Guilherme Lorenzoni, registrada no Livro nº 26-A, folhas nº 158/160, junto ao Cartório de Registro de Imóveis de Marilândia - ES, no valor de R\$ 160.000,00(cento e sessenta mil reais), destinada à ampliação do reservatório de água do Serviço Autônomo de Água e Esgoto - SAAE, de acordo com o processo nº 5376/2025.

§ 1º - As localizações e confrontações constam na Planta Topográfica e Memorial Descritivo em anexo.

§ 2º - A área desapropriada pelo presente decreto será utilizada para implantação do reservatório de água do Serviço Autônomo de Água e Esgoto - SAAE.

Art. 2º- Este Decreto entra em vigor na data de sua publicação, revogadas as disposições em contrário.

Registre-se. Publique-se. Cumpra-se.

Marilândia (ES), 29 de outubro de 2025.

Assinado digitalmente por AUGUSTO ASTORI FERREIRA:122.***.***.*** Data: 29/10/2025 17:03:52

AUGUSTO ASTORI FERREIRA
Prefeito Municipal

Registrada na SEMAD
Da P.M.M.
Em, 29/10/2025

Assinado por GISELI ROSALINO DIAS TOZZI 073.***.***.***
MUNICÍPIO DE MARILÂNDIA
29/10/2025 17:01:41

Data de Publicação

O PRESENTE ATO FOI FIXADO NESTA
PREFEITURA DE MARILÂNDIA - ES
EM, 29 / 10 / 2025
SERVIDOR

O PRESENTE ATO FOI AFIIXADO NESTA
CAMARA MUNICIPAL DE MARILÂNDIA
EM, 29 / 10 / 2025

Marcio Faleiro
Técnico Administrativo

Milena Drago Pinto
Subsecretária Municipal
de Administração
PREFEITURA MUNICIPAL DE MARILÂNDIA

DECRETO Nº 006011/2025



PLANTA TOPOGRÁFICA GEORREFERENCIADA E MEMORIAL DESCRITIVO DA ÁREA 02

LOCAL: Fazenda da Varginha, Rodovia Es-356, Centro.

MUNICÍPIO: Marilândia - ES.

PROPRIETÁRIO (A): Guilherme Lorenzoni e Outros

RESPONSÁVEL TÉCNICO: Antonio Leandro Schimidt

INSCRIÇÃO: CREA: ES – 040236/D

DECRETO Nº 006011/2025

MAIO / 2025

Rua Daniel Lourenço da Silva, nº 342, Sala 01, Bairro Vila Nova, Pancas/ES, CEP:29.750-000

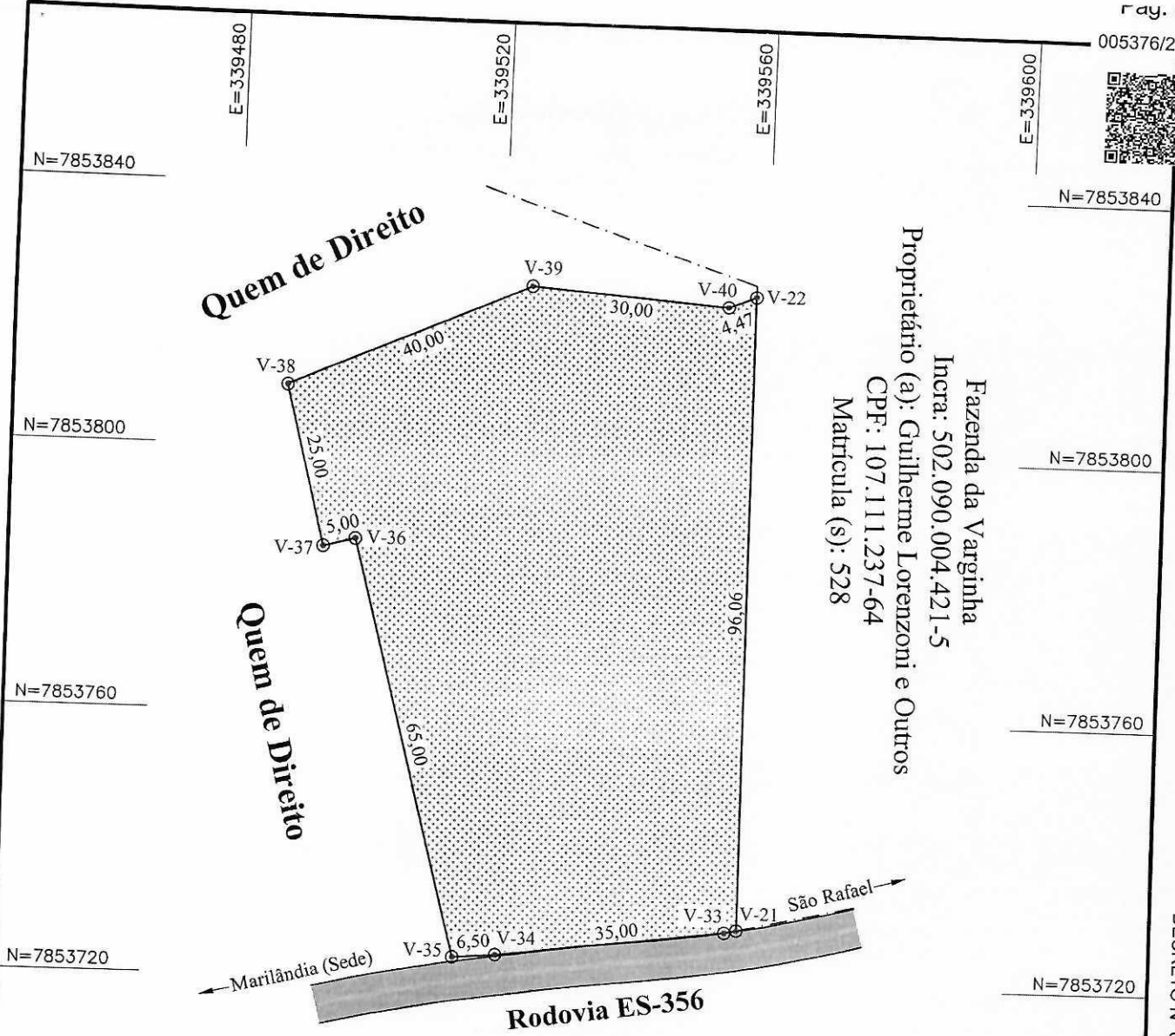

Fazenda da Varginha
 Incri: 502.090.004.421-5
 Proprietário (a): Guilherme Lorenzoni e Outros
 CPF: 107.111.237-64
 Matrícula (s): 528

Quem de Direito

Quem de Direito

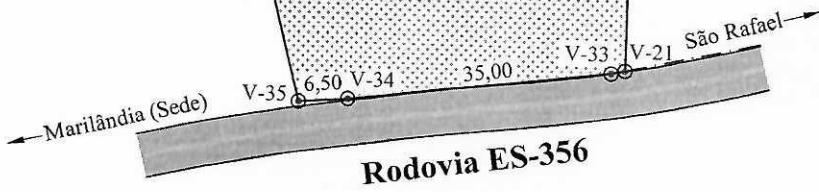

VÉRTICE		DISTÂNCIA	ESTE	NORTE
DÊ	PARA			
V-21	V-33	1,88	339.558,257	7.853.728,611
V-33	V-34	35,00	339.556,421	7.853.728,198
V-34	V-35	6,50	339.521,682	7.853.723,930
V-35	V-36	65,00	339.515,202	7.853.723,422
V-36	V-37	5,00	339.498,586	7.853.786,262
V-37	V-38	25,00	339.493,749	7.853.784,997
V-38	V-39	40,00	339.487,643	7.853.809,240
V-39	V-40	30,00	339.524,271	7.853.825,313
V-40	V-22	4,47	339.554,183	7.853.823,010
V-22	V-1	96,06	339.558,329	7.853.824,670

Planta Topográfica

Esc.: 1 / 1000

<p>COMPASS CONSULTORES E PROJETISTAS ASSOCIADOS</p>	LOCALIDADE:	Fazenda da Varginha Rodovia ES-356, Centro, Marilândia - ES.	ÁREA 01:	5.487,98 m ²	
	PROPRIETÁRIO:		PERÍMETRO:	308,91 m	
RESP. TÉCNICO: ANTONIO LEANDRO SCHIMIDT:14949457705 <small>Assinada de forma digital por ANTONIO LEANDRO SCHIMIDT:14949457705. Data: 2025.05.23 16:47:51 -03'00'</small>	Antonio Leandro Schimidt - Eng. Civil - CREA: ES-040236/D	DATA:	Maio 2025	ESCALA:	1 / 1000
OBJETO:	PLANTA TOPOGRÁFICA GEORREFERENCIADA 02	ARQUIVO:	2502	FOLHA:	01 / 01



TABELA DE AZIMUTES, LADOS E COORDENADAS DA ÁREA 02

PROPRIETÁRIO (A):

ENDEREÇO: **Rodovia ES-356, Fazenda da Varginha, Marilândia – ES.**

ÁREA: **5.487,98m²** PERÍMETRO: **308,91m.**

VÉRTICE		TABELA DE CÁLCULO ANALÍTICO DE ÁREA - AZIMUTES, LADOS, COORDENADAS						
DÉ	PARA	DISTÂNCIA	AZIMUTE	ESTE	NORTE	LATITUDE	LONGITUDE	
V-21	V-33	1,88	257° 19' 21,31"	339.558,257	7.853.728,611	-19°24'15,388103"	-40°31'40,709346"	
V-33	V-34	35,00	262° 59' 44,87"	339.556,421	7.853.728,198	-19°24'15,401006"	-40°31'40,772402"	
V-34	V-35	6,50	265° 31' 02,86"	339.521,682	7.853.723,930	-19°24'15,529798"	-40°31'41,964402"	
V-35	V-36	65,00	345° 11' 20,25"	339.515,202	7.853.723,422	-19°24'15,544452"	-40°31'42,186663"	
V-36	V-37	5,00	255° 20' 38,15"	339.498,586	7.853.786,262	-19°24'13,495941"	-40°31'42,737094"	
V-37	V-38	25,00	345° 51' 47,33"	339.493,749	7.853.784,997	-19°24'13,535688"	-40°31'42,903269"	
V-38	V-39	40,00	66° 18' 26,29"	339.487,643	7.853.809,240	-19°24'12,745482"	-40°31'43,105189"	
V-39	V-40	30,00	94° 24' 09,58"	339.524,271	7.853.825,313	-19°24'12,233306"	-40°31'41,844861"	
V-40	V-22	4,47	68° 10' 46,31"	339.554,183	7.853.823,010	-19°24'12,316827"	-40°31'40,820311"	
V-22	V-1	96,06	180° 02' 34,60"	339.558,329	7.853.824,670	-19°24'12,264035"	-40°31'40,677701"	



MEMORIAL DESCRITIVO DA ÁREA 02

PROPRIETÁRIO (A):

ENDEREÇO: **Rodovia ES-356, Fazenda da Varginha, Marilândia – ES.**

ÁREA: **5.487,98m²** PERÍMETRO: **308,91m.**

LIMITES E CONFRONTAÇÕES:

Inicia-se a descrição deste perímetro no vértice **V-21**, definido pelas coordenadas **E: 339.558,257 m** e **N: 7.853.728,611 m**; confrontando com terras de **RODOVIA ES-356**, segue por com azimute **257° 19' 21,31"** e distância de **1,88 m** até o vértice **V-33**, definido pelas coordenadas **E: 339.556,421 m** e **N: 7.853.728,198 m**; confrontando com terras de **RODOVIA ES-356**, segue por com azimute **262° 59' 44,87"** e distância de **35,00 m** até o vértice **V-34**, definido pelas coordenadas **E: 339.521,682 m** e **N: 7.853.723,930 m**; confrontando com terras de **RODOVIA ES-356**, segue por com azimute **265° 31' 02,86"** e distância de **6,50 m** até o vértice **V-35**, definido pelas coordenadas **E: 339.515,202 m** e **N: 7.853.723,422 m**; confrontando com terras de **QUEM DE DIREITO**, segue por com azimute **345° 11' 20,25"** e distância de **65,00 m** até o vértice **V-36**, definido pelas coordenadas **E: 339.498,586 m** e **N: 7.853.786,262 m**; confrontando com terras de **QUEM DE DIREITO**, segue por com azimute **255° 20' 38,15"** e distância de **5,00 m** até o vértice **V-37**, definido pelas coordenadas **E: 339.493,749 m** e **N: 7.853.784,997 m**; confrontando com terras de **QUEM DE DIREITO**, segue por com azimute **345° 51' 47,33"** e distância de **25,00 m** até o vértice **V-38**, definido pelas coordenadas **E: 339.487,643 m** e **N: 7.853.809,240 m**; confrontando com terras de **QUEM DE DIREITO**, segue por com azimute **66° 18' 26,29"** e distância de **40,00 m** até o vértice **V-39**, definido pelas coordenadas **E: 339.524,271 m** e **N: 7.853.825,313 m**; confrontando com terras de **QUEM DE DIREITO**, segue por com azimute **94° 24' 09,58"** e distância de **30,00 m** até o vértice **V-40**, definido pelas coordenadas **E: 339.554,183 m** e **N: 7.853.823,010 m**; confrontando com terras de **QUEM DE DIREITO**, segue por com azimute **68° 10' 46,31"** e distância de **4,47 m** até o vértice **V-22**, definido pelas coordenadas **E: 339.558,329 m** e **N: 7.853.824,670 m**; confrontando com terras de **GUILHERME LORENZONI E OUTROS**, segue por com azimute **180° 02' 34,60"** e distância de **96,06 m** até o vértice **V-21**, encerrando este perímetro.

Todas as coordenadas aqui descritas estão georreferenciadas ao Sistema Geodésico Brasileiro e encontram-se representadas no Sistema UTM, referenciadas ao Meridiano Central 39 WGr, fuso 24 K, tendo como datum o SIRGAS-2000. Todos os azimutes e distâncias, área e perímetro foram calculados no plano de projeção UTM.

Marilândia/ES 22 de maio de 2025.

ANTONIO LEANDRO
SCHIMIDT:14949457705

Assinado de forma digital por
ANTONIO LEANDRO
SCHIMIDT:14949457705
Dados: 2025.05.23 16:48:26 -03'00'

Resp. Técnico: Antonio Leandro Schimidt
CREA: ES-040236/D



PLANTA TOPOGRÁFICA GEORREFERENCIADA E MEMORIAL DESCRITIVO DA ÁREA 01

LOCAL: Fazenda da Varginha, Rodovia Es-356, Centro.

MUNICÍPIO: Marilândia - ES.

PROPRIETÁRIO (A): Guilherme Lorenzoni e Outros

RESPONSÁVEL TÉCNICO: Antonio Leandro Schimidt

INSCRIÇÃO: CREA: ES – 040236/D

DECRETO Nº 006011/2025

MAIO / 2025

Rua Daniel Lourenço da Silva, nº 342, Sala 01, Bairro Vila Nova, Pancas/ES, CEP:29.750-000

005376/2025



Fazenda da Varginha
 Incr.: 502.090.004.421-5
 Proprietário (a): Guilherme Lorenzoni e Outros
 CPF: 107.111.237-64
 Matrícula (s): 528

Fazenda da Varginha
 Incr.: 502.090.004.421-5
 Proprietário (a): Guilherme Lorenzoni e Outros
 CPF: 107.111.237-64
 Matrícula (s): 528

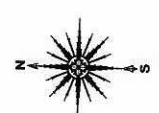

VERTICE	DE	PARA	DISTÂNCIA	ESTE	NORTE
V-1	V-2	20,00	339.796,567	7.853.796,849	
V-2	V-3	10,00	339.783,404	7.853.781,791	
V-3	V-4	10,00	339.775,553	7.853.775,597	
V-4	V-5	10,00	339.767,411	7.853.769,791	
V-5	V-6	10,00	339.758,240	7.853.765,805	
V-6	V-7	10,00	339.749,545	7.853.763,352	
V-7	V-8	10,00	339.738,592	7.853.762,386	
V-8	V-9	10,00	339.728,599	7.853.762,755	
V-9	V-10	20,00	339.718,785	7.853.764,674	
V-10	V-11	10,00	339.699,250	7.853.768,963	
V-11	V-12	10,00	339.689,292	7.853.769,880	
V-12	V-13	10,00	339.679,301	7.853.769,445	
V-13	V-14	10,00	339.669,431	7.853.767,837	
V-14	V-15	10,00	339.659,843	7.853.764,999	
V-15	V-16	20,00	339.650,515	7.853.761,394	
V-16	V-17	20,00	339.632,044	7.853.753,724	
V-17	V-18	20,00	339.613,563	7.853.746,079	
V-18	V-19	10,00	339.594,929	7.853.738,815	
V-19	V-20	10,00	339.585,525	7.853.735,413	
V-20	V-21	18,12	339.575,933	7.853.732,586	
V-21	V-22	96,06	339.558,237	7.853.728,611	
V-22	V-23	10,53	339.558,329	7.853.824,670	
V-23	V-24	30,00	339.568,107	7.853.828,587	
V-24	V-25	40,00	339.573,956	7.853.858,011	
V-25	V-26	25,00	339.603,338	7.853.885,154	
V-26	V-27	25,00	339.627,081	7.853.877,326	
V-27	V-28	10,00	339.649,942	7.853.887,442	
V-28	V-29	20,00	339.659,882	7.853.886,348	
V-29	V-30	20,00	339.679,868	7.853.885,600	
V-30	V-31	30,00	339.699,676	7.853.888,369	
V-31	V-32	90,00	339.724,797	7.853.904,767	
V-32	V-1	40,00	339.770,671	7.853.827,335	

E=339780

E=339720

E=339660

E=339600

E=339540

N=7853880

N=7853820

N=7853760

COMPASS
 CONSULTORES E PROJETISTAS ASSOCIADOS

RESP. TÉCNICO: ANTONIO LEANDRO SCHMIDT
Assinado de forma digital por ANTONIO LEANDRO SCHMIDT: 14949457705 Data: 2025.02.21 às 09:03:08

Objeto: PLANTA TOPOGRÁFICA GEORREFERENCIADA 01

LOCALIDADE: Fazenda da Varginha Rodovia ES-356, Centro, Marilândia - ES.
 PROPRIETÁRIO: Guilherme Lorenzoni e Outros - CPF: 107.111.237-64

ÁREA 01: 26.234,17 m²
 PERÍMETRO: 694,71 m
 DATA: Maio 2025
 ESCALA: 1 / 1600
 FOLHA: 01 / 01

ARQUIVO: 2502

Planta Topográfica
 Esc.: 1 / 1600

Quem de Direito

Marilândia (Sede)

RODovia ES-356

São Rafael



TABELA DE AZIMUTES, LADOS E COORDENADAS DA ÁREA 01

PROPRIETÁRIO (A): **Guilherme Lorenzoni e Outros**

ENDEREÇO: **Rodovia ES-356, Fazenda da Varginha, Marilândia – ES.**

ÁREA: **26.234,17m²** PERÍMETRO: **694,71m.**

TABELA DE CÁLCULO ANALÍTICO DE ÁREA - AZIMUTES, LADOS, COORDENADAS						
VÉRTICE	DISTÂNCIA	AZIMUTE	ESTE	NORTE	LATITUDE	LONGITUDE
DÊ PARA						
V-1	20,00	221° 09' 30,37"	339.796,567	7.853.796,849	-19°24'13,237458"	-40°31'32,520401"
V-2	10,00	231° 43' 42,72"	339.783,404	7.853.781,791	-19°24'13,723395"	-40°31'32,976138"
V-3	10,00	234° 30' 27,41"	339.775,553	7.853.775,597	-19°24'13,922581"	-40°31'33,247115"
V-4	10,00	246° 30' 31,48"	339.767,411	7.853.769,791	-19°24'14,109064"	-40°31'33,527949"
V-5	10,00	255° 48' 04,24"	339.758,240	7.853.765,805	-19°24'14,236059"	-40°31'33,843500"
V-6	10,00	264° 27' 23,24"	339.748,545	7.853.763,352	-19°24'14,313046"	-40°31'34,176547"
V-7	10,00	272° 06' 53,04"	339.738,592	7.853.762,386	-19°24'14,341598"	-40°31'34,517986"
V-8	10,00	281° 03' 49,85"	339.728,599	7.853.762,755	-19°24'14,326720"	-40°31'34,860391"
V-9	20,00	282° 22' 59,08"	339.718,785	7.853.764,674	-19°24'14,261484"	-40°31'35,196190"
V-10	10,00	275° 15' 40,84"	339.699,250	7.853.768,963	-19°24'14,116369"	-40°31'35,864463"
V-11	10,00	267° 30' 25,07"	339.689,292	7.853.769,880	-19°24'14,083678"	-40°31'36,205502"
V-12	10,00	260° 44' 48,43"	339.679,301	7.853.769,445	-19°24'14,094948"	-40°31'36,548082"
V-13	10,00	253° 30' 41,44"	339.669,431	7.853.767,837	-19°24'14,144402"	-40°31'36,886871"



V-14	V-15	10,00	248° 52' 11,77"	339.659,843	7.853.764,999	-19°24'14,233940"	-40°31'37,216367"
V-15	V-16	20,00	247° 26' 58,38"	339.650,515	7.853.761,394	-19°24'14,348497"	-40°31'37,537185"
V-16	V-17	20,00	247° 31' 36,05"	339.632,044	7.853.753,724	-19°24'14,592624"	-40°31'38,172619"
V-17	V-18	20,00	248° 42' 10,50"	339.613,563	7.853.746,079	-19°24'14,835935"	-40°31'38,808389"
V-18	V-19	10,00	250° 06' 42,68"	339.594,929	7.853.738,815	-19°24'15,066811"	-40°31'39,449288"
V-19	V-20	10,00	253° 34' 42,42"	339.585,525	7.853.735,413	-19°24'15,174743"	-40°31'39,772650"
V-20	V-21	18,12	257° 19' 33,94"	339.575,933	7.853.732,586	-19°24'15,263920"	-40°31'40,102281"
V-21	V-22	96,06	0° 02' 34,60"	339.558,257	7.853.728,611	-19°24'15,388103"	-40°31'40,709346"
V-22	V-23	10,53	68° 10' 09,47"	339.558,329	7.853.824,670	-19°24'12,264035"	-40°31'40,677701"
V-23	V-24	30,00	11° 14' 34,39"	339.568,107	7.853.828,587	-19°24'12,139461"	-40°31'40,341365"
V-24	V-25	40,00	47° 16' 06,04"	339.573,956	7.853.858,011	-19°24'11,184202"	-40°31'40,131951"
V-25	V-26	25,00	108° 14' 50,07"	339.603,338	7.853.885,154	-19°24'10,309907"	-40°31'39,116627"
V-26	V-27	25,00	66° 07' 50,14"	339.627,081	7.853.877,326	-19°24'10,571334"	-40°31'38,305202"
V-27	V-28	10,00	96° 16' 50,58"	339.649,942	7.853.887,442	-19°24'10,248920"	-40°31'37,518561"
V-28	V-29	20,00	92° 08' 36,11"	339.659,882	7.853.886,348	-19°24'10,287363"	-40°31'37,178195"
V-29	V-30	20,00	82° 02' 31,48"	339.679,868	7.853.885,600	-19°24'10,317446"	-40°31'36,493393"
V-30	V-31	30,00	56° 51' 54,28"	339.699,676	7.853.888,369	-19°24'10,233095"	-40°31'35,813625"
V-31	V-32	90,00	149° 21' 20,52"	339.724,797	7.853.904,767	-19°24'09,707021"	-40°31'34,947617"
V-32	V-1	40,00	139° 39' 14,85"	339.770,671	7.853.827,335	-19°24'12,238519"	-40°31'33,398754"



MEMORIAL DESCRITIVO DA ÁREA 01

PROPRIETÁRIO (A): **Guilherme Lorenzoni e Outros**

ENDEREÇO: **Rodovia ES-356, Fazenda da Varginha, Marilândia – ES.**

ÁREA: **26.234,17m²** PERÍMETRO: **694,71m.**

LIMITES E CONFRONTAÇÕES:

Inicia-se a descrição deste perímetro no vértice **V-1**, definido pelas coordenadas **E: 339.796,567 m** e **N: 7.853.796,849 m**; confrontando com terras de **RODOVIA ES-356**, segue por com azimute **221° 09' 30,37"** e distância de **20,00 m** até o vértice **V-2**, definido pelas coordenadas **E: 339.783,404 m** e **N: 7.853.781,791 m**; confrontando com terras de **RODOVIA ES-356**, segue por com azimute **231° 43' 42,72"** e distância de **10,00 m** até o vértice **V-3**, definido pelas coordenadas **E: 339.775,553 m** e **N: 7.853.775,597 m**; confrontando com terras de **RODOVIA ES-356**, segue por com azimute **234° 30' 27,41"** e distância de **10,00 m** até o vértice **V-4**, definido pelas coordenadas **E: 339.767,411 m** e **N: 7.853.769,791 m**; confrontando com terras de **RODOVIA ES-356**, segue por com azimute **246° 30' 31,48"** e distância de **10,00 m** até o vértice **V-5**, definido pelas coordenadas **E: 339.758,240 m** e **N: 7.853.765,805 m**; confrontando com terras de **RODOVIA ES-356**, segue por com azimute **255° 48' 04,24"** e distância de **10,00 m** até o vértice **V-6**, definido pelas coordenadas **E: 339.748,545 m** e **N: 7.853.763,352 m**; confrontando com terras de **RODOVIA ES-356**, segue por com azimute **264° 27' 23,24"** e distância de **10,00 m** até o vértice **V-7**, definido pelas coordenadas **E: 339.738,592 m** e **N: 7.853.762,386 m**; confrontando com terras de **RODOVIA ES-356**, segue por com azimute **272° 06' 53,04"** e distância de **10,00 m** até o vértice **V-8**, definido pelas coordenadas **E: 339.728,599 m** e **N: 7.853.762,755 m**; confrontando com terras de **RODOVIA ES-356**, segue por com azimute **281° 03' 49,85"** e distância de **10,00 m** até o vértice **V-9**, definido pelas coordenadas **E: 339.718,785 m** e **N: 7.853.764,674 m**; confrontando com terras de **RODOVIA ES-356**, segue por com azimute **282° 22' 59,08"** e distância de **20,00 m** até o vértice **V-10**, definido pelas coordenadas **E: 339.699,250 m** e **N: 7.853.768,963 m**; confrontando com terras de **RODOVIA ES-356**, segue por com azimute **275° 15' 40,84"** e distância de **10,00 m** até o vértice **V-11**, definido pelas coordenadas **E: 339.689,292 m** e **N: 7.853.769,880 m**; confrontando com terras de **RODOVIA ES-356**, segue por com azimute **267° 30' 25,07"** e distância de **10,00 m** até o vértice **V-12**, definido pelas coordenadas **E: 339.679,301 m** e **N: 7.853.769,445 m**; confrontando com terras de **RODOVIA ES-356**, segue por com azimute **260° 44' 48,43"** e distância de **10,00 m** até o vértice **V-13**, definido pelas coordenadas **E: 339.669,431 m** e **N: 7.853.767,837 m**; confrontando com terras de **RODOVIA ES-356**, segue por com azimute **253° 30' 41,44"** e distância de **10,00 m** até o vértice **V-14**, definido pelas coordenadas **E: 339.659,843 m** e **N: 7.853.764,999 m**;



confrontando com terras de **RODOVIA ES-356**, segue por com azimute **248° 52' 11,77"** e distância de **10,00 m** até o vértice **V-15**, definido pelas coordenadas **E: 339.650,515 m** e **N: 7.853.761,394 m**; confrontando com terras de **RODOVIA ES-356**, segue por com azimute **247° 26' 58,38"** e distância de **20,00 m** até o vértice **V-16**, definido pelas coordenadas **E: 339.632,044 m** e **N: 7.853.753,724 m**; confrontando com terras de **RODOVIA ES-356**, segue por com azimute **247° 31' 36,05"** e distância de **20,00 m** até o vértice **V-17**, definido pelas coordenadas **E: 339.613,563 m** e **N: 7.853.746,079 m**; confrontando com terras de **RODOVIA ES-356**, segue por com azimute **248° 42' 10,50"** e distância de **20,00 m** até o vértice **V-18**, definido pelas coordenadas **E: 339.594,929 m** e **N: 7.853.738,815 m**; confrontando com terras de **RODOVIA ES-356**, segue por com azimute **250° 06' 42,68"** e distância de **10,00 m** até o vértice **V-19**, definido pelas coordenadas **E: 339.585,525 m** e **N: 7.853.735,413 m**; confrontando com terras de **RODOVIA ES-356**, segue por com azimute **253° 34' 42,42"** e distância de **10,00 m** até o vértice **V-20**, definido pelas coordenadas **E: 339.575,933 m** e **N: 7.853.732,586 m**; confrontando com terras de **RODOVIA ES-356**, segue por com azimute **257° 19' 33,94"** e distância de **18,12 m** até o vértice **V-21**, definido pelas coordenadas **E: 339.558,257 m** e **N: 7.853.728,611 m**; confrontando com terras de **QUEM DE DIREITO**, segue por com azimute **0° 02' 34,60"** e distância de **96,06 m** até o vértice **V-22**, definido pelas coordenadas **E: 339.558,329 m** e **N: 7.853.824,670 m**; confrontando com terras de **GUILHERME LORENZONI E OUTROS**, segue por com azimute **68° 10' 09,47"** e distância de **10,53 m** até o vértice **V-23**, definido pelas coordenadas **E: 339.568,107 m** e **N: 7.853.828,587 m**; confrontando com terras de **GUILHERME LORENZONI E OUTROS**, segue por com azimute **11° 14' 34,39"** e distância de **30,00 m** até o vértice **V-24**, definido pelas coordenadas **E: 339.573,956 m** e **N: 7.853.858,011 m**; confrontando com terras de **GUILHERME LORENZONI E OUTROS**, segue por com azimute **47° 16' 06,04"** e distância de **40,00 m** até o vértice **V-25**, definido pelas coordenadas **E: 339.603,338 m** e **N: 7.853.885,154 m**; confrontando com terras de **GUILHERME LORENZONI E OUTROS**, segue por com azimute **108° 14' 50,07"** e distância de **25,00 m** até o vértice **V-26**, definido pelas coordenadas **E: 339.627,081 m** e **N: 7.853.877,326 m**; confrontando com terras de **GUILHERME LORENZONI E OUTROS**, segue por com azimute **66° 07' 50,14"** e distância de **25,00 m** até o vértice **V-27**, definido pelas coordenadas **E: 339.649,942 m** e **N: 7.853.887,442 m**; confrontando com terras de **GUILHERME LORENZONI E OUTROS**, segue por com azimute **96° 16' 50,58"** e distância de **10,00 m** até o vértice **V-28**, definido pelas coordenadas **E: 339.659,882 m** e **N: 7.853.886,348 m**; confrontando com terras de **GUILHERME LORENZONI E OUTROS**, segue por com azimute **92° 08' 36,11"** e distância de **20,00 m** até o vértice **V-29**, definido pelas coordenadas **E: 339.679,868 m** e **N: 7.853.885,600 m**; confrontando com terras de **GUILHERME LORENZONI E OUTROS**, segue por com azimute **82° 02' 31,48"** e distância de **20,00 m** até o vértice **V-30**, definido pelas coordenadas **E: 339.699,676 m** e **N: 7.853.888,369 m**; confrontando com terras de **GUILHERME LORENZONI E OUTROS**, segue por com azimute **56° 51' 54,28"** e distância de **30,00 m** até o vértice



V-31, definido pelas coordenadas **E: 339.724,797 m** e **N: 7.853.904,767 m**; confrontando com terras de **GUILHERME LORENZONI E OUTROS**, segue por com azimute **149° 21' 20,52"** e distância de **90,00 m** até o vértice **V-32**, definido pelas coordenadas **E: 339.770,671 m** e **N: 7.853.827,335 m**; confrontando com terras de **GUILHERME LORENZONI E OUTROS**, segue por com azimute **139° 39' 14,85"** e distância de **40,00 m** até o vértice **V-1**, encerrando este perímetro.

Todas as coordenadas aqui descritas estão georreferenciadas ao Sistema Geodésico Brasileiro e encontram-se representadas no Sistema UTM, referenciadas ao Meridiano Central 39 WGr, fuso 24 K, tendo como datum o SIRGAS-2000. Todos os azimutes e distâncias, área e perímetro foram calculados no plano de projeção UTM.

Marilândia/ES 22 de maio de 2025.

ANTONIO LEANDRO
SCHIMIDT:1494945770
5

Assinado de forma digital por
ANTONIO LEANDRO
SCHIMIDT:14949457705
Dados: 2025.05.23 16:49:55 -03'00'

Resp. Técnico: Antonio Leandro Schimidt
CREA: ES-040236/D